



**PRAXIS AM BERG**  
Zahn und Gesundheit

Breitingenstraße 2  
73732 ES-Hegensberg  
Telefon 0711 37 38 00  
info@praxis-am-berg.de



[marcoslaedle@gmail.com](mailto:marcoslaedle@gmail.com)

 [marcoslädle](https://www.facebook.com/marcoslädle)

**Marco Buchberger**  
**Esslinger Straße. 4**  
**73732 Esslingen**

**WIR BIETEN IHNEN  
FULL-SERVICE**



**BORA**  
MULDENLÜFTER  
- Abzug nach unten bei uns in der Ausstellung

**BORA**  
KÜCHEN

**Rempp Miele**  
KÜCHEN IMMER BESSER

**PETER PATZIG**  
NEUES DENKEN - NEUE KÜCHE

ESSLINGER STRASSE 1 | 73732 ES-HEGENSBERG  
TEL.: 0711-370 77 75 FAX: 0711-370 77 76  
WWW.PATZIG-KUECHEN.DE INFO@PATZIG-KUECHEN.DE

Bitte  
Freimachen

**Förderverein Grundschule  
Hegensberg-Liebersbronn e.V.**  
Im Gehren 3  
73732 Esslingen

**Förderverein**

**Grundschule Hegensberg-Liebersbronn e.V.**

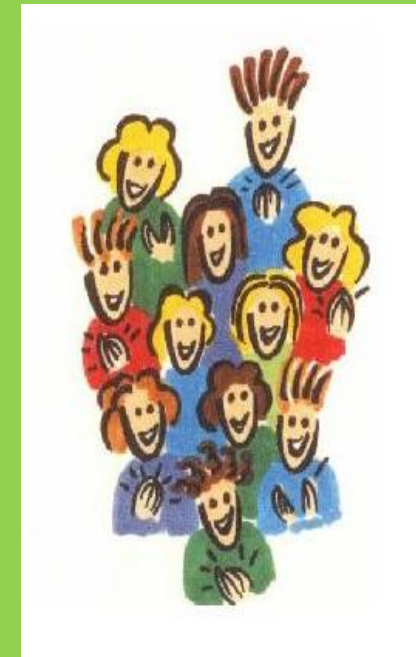

**Für unsere Schule  
und unsere Kinder  
auf dem Berg**

[www.grundschule-hegensberg-liebersbronn.de](http://www.grundschule-hegensberg-liebersbronn.de)

## UNSER ZWECK

Der Förderverein der Grundschule Hegensberg-Liebersbronn e.V. verfolgt ausschließlich und unmittelbar gemeinnützige Zwecke und zwar insbesondere durch Förderung der Belange der gesamten Schülerschaft der Grundschule Hegensberg-Liebersbronn.

## UNSERE ZIELE UND AUFGABEN

### Unterstützung beim Lernen

- Lernmaterial und Arbeitshefte
- Pausen-Spielkisten
- Bücher für die Schulbücherei
- Theater- und Konzertbesuche oder -aufführungen
- Unterstützung für Schullandheimaufenthalte
- Einrichtungsgegenstände wie ergonomische Schulmöbel oder Garderoben
- Müslitage - Kraftfutter fürs Lernen
- Schulhofbemalung, -ausstattung

### Die Förderung der Zusammenarbeit

- Information und Austausch mit Eltern und Lehrern
- Gemeinsame Aktivitäten von Elternbeirat, Schulleitung und Förderverein

### Das Beschaffen von Geldern mittels

- Mitglieder- und Sponsorenwerbung
- Spendenaufrufe
- Veranstaltungen

### Öffentlichkeitsarbeit

- Informationen auf unserer Homepage, in der örtlichen Presse und auf Facebook
- Organisation von öffentlichen Veranstaltungen

## MITGLIEDER

Alle, die Bildung als wichtigste Investition in die Zukunft fördern möchten und denen unsere Schule auf dem Berg am Herzen liegt.

Unsere Mitglieder sind Eltern von Schülerinnen und Schülern, Großeltern, Ehemalige, Lehrerinnen und Lehrer sowie Gewerbetreibende aus Hegensberg-Liebersbronn und Umgebung.

## BEITRAG / SPENDEN

Wir erheben keinen Pflichtbeitrag.

Um die Umsetzung und Finanzierung unserer Ziele zu unterstützen, freuen wir uns über Ihre freiwillige jährliche Zuwendung.

Über Ihren Mitgliedsbeitrag hinaus können Sie uns selbstverständlich auch gerne eine Spende zukommen lassen.

Ihre Beiträge und Spenden sind steuerlich absetzbar.

Bei Zuwendungen bis 100 € genügt ein Einzahlungs-/ Abbuchungsbeleg als Spendennachweis. Über 100 € erhalten Sie eine Spendenbescheinigung.

## INTERESSE?

Wenn Sie Anregungen, Ideen oder Lust haben mitzuarbeiten, schreiben Sie uns eine E-Mail an foerdereinheli@gmail.com.

Wir freuen uns über jeden der mitmacht.

Bankverbindungen für Spenden  
Volksbank Esslingen: IBAN:DE23 6119 0110 0834 3340 0  
Kreissparkasse Esslingen: IBAN DE 77 6115 0020 0000 1996 36

## BEITRITTSERKLÄRUNG

Ich erkläre hiermit den Beitritt zum Förderverein der Grundschule Hegensberg-Liebersbronn e.V.

Name \_\_\_\_\_

Vorname \_\_\_\_\_

Straße, Hausnr. \_\_\_\_\_

PLZ, Ort \_\_\_\_\_

E-Mail \_\_\_\_\_

Mein(e) Kind(er) besuch(t)en derzeit die Grundschule Hegensberg-Liebersbronn ja  nein

Ich bin bereit, dem Förderverein jährlich eine freiwillige Zuwendung in der Höhe von \_\_\_\_\_ € zukommen zu lassen.

Datum \_\_\_\_\_ Unterschrift \_\_\_\_\_

## SEPA-Lastschriftmandat

**Förderverein Grundschule Hegensberg-Liebersbronn e.V.**

Im Gehren 3, 73732 Esslingen  
Gläubiger-Identifikations-Nr. DE20ZZZ00000123090  
Die Mandatsreferenz wird separat mitgeteilt.

Ich ermächtige den Förderverein Grundschule Hegensberg-Liebersbronn e.V. Zahlungen von meinem Konto mittels Lastschrift einzuziehen. Zugleich weise ich mein Kreditinstitut an, die vom Förderverein Grundschule Hegensberg-Liebersbronn e.V. auf mein Konto gezogene Lastschrift einzulösen.

Hinweis: Ich kann innerhalb von 8 Wochen, beginnend mit dem Belastungsdatum, die Erstattung des belasteten Betrages verlangen. Es gelten dabei die mit meinem Kreditinstitut vereinbarten Bedingungen.

Kontoinhaber / Name, Vorname \_\_\_\_\_

Kreditinstitut / BIC \_\_\_\_\_

IBAN \_\_\_\_\_

Datum \_\_\_\_\_ Unterschrift \_\_\_\_\_

Ich stimme zu, dass meine Daten zum Zwecke der Mitglieder- und Beitragsverwaltung gespeichert werden.